

>> **Lohnfertigung**
Zerspantung und Montage

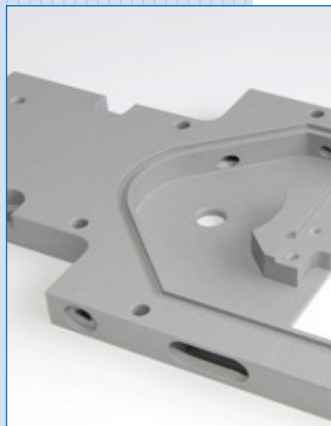

Ersatzteile
Einzelteile und Kleinserien



Spreitzer GmbH & Co. KG

Brücklestraße 21
D-78559 Gosheim
Fon +49 (0) 74 26 - 94 75-0
Fax +49 (0) 74 26 - 94 75-20
info@spreitzer.de
www.spreitzer.de

Lohnfertigung Zerspanung und Montage

>> Partner unserer Kunden

Die SPREITZER GmbH & Co. KG, 1983 gegründet, ist ein mittelständisches Unternehmen mit internationaler Ausrichtung in der Entwicklung, Konstruktion und Fertigung komplexer Systemlösungen im Bereich der Spanntechnik und Messtechnik.

Was können wir für Sie tun?

Wir verfügen über moderne CNC-Fertigungstechnologien und bieten Ihnen unseren umfangreichen Maschinenpark als "verlängerte Werkbank" an.

Wir fertigen schnell und unkompliziert Ersatzteile für Ihre Maschinen und Anlagen. Die Anfertigung von Einzelteilen und Kleinserien sowie Baugruppen für den Maschinen- und Werkzeugbau bzw. der Feinmechanik sind unsere Stärke. Profitieren Sie von der großen Fertigungstiefe und den daraus resultierenden kurzen Durchlaufzeiten.

Bitte sprechen Sie uns an. Wir erstellen Ihnen gerne ein kostenloses Angebot.

Hotline **+49 (0) 7426 9475 0**
info@spreitzer.de

- ▶ **Kompetenz** durch jahrelange Erfahrung
- ▶ **Leistungsfähigkeit** durch moderne Fertigungstechnologie
- ▶ **Flexibilität** durch automatisierte Prozesse
- ▶ **Qualität** durch Professionalität

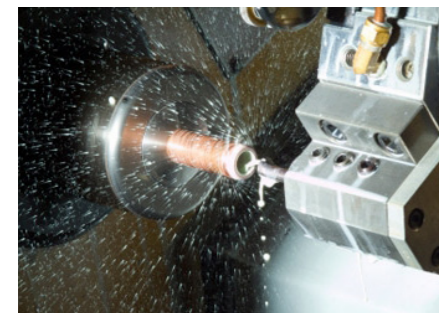
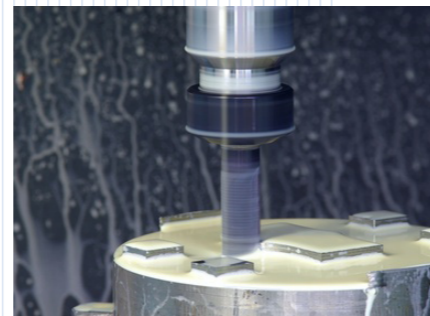
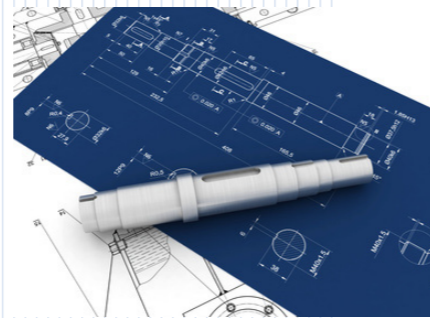

>> Fertigungskapazität

- 2D/3D CAD-Konstruktion
- CAM-Programmierung und Simulation
- CNC-Drehen
- CNC-Fräsen, 3 Achsen und 5 Achsen
- CNC-Flachsleifen
- CNC-Drahterodieren
- CNC-Senkerodieren
- CNC-Koordinatenmeßtechnik
- Tieflochbohren
- Flachsleifen
- Rundsleifen / Gewindeschleifen
- Koordinatenschleifen
- Vakuum-Plasmanitrieren
- Oberflächen- und Wärmebehandlungen
- Montage / Service

Bitte fordern Sie unsere aktuelle Maschinenliste an.

>> Wettbewerbsfähige Produktion

Die wirtschaftliche Herstellung hochwertiger Teile erfordert eine effiziente Produktion und ein neues Denken in allen Planungs- und Fertigungsbereichen. Die Kunden fordern kürzere Lieferzeiten zudem werden immer kleinere Serien nachgefragt. Die Auftragsfertigung muss heute als Dienstleistung mit hoher Flexibilität, Produktivität und Transparenz verstanden werden.

Neben der Fertigung von Einzelteilen und Kleinserien montieren wir auch Ihre Baugruppen. Wir übernehmen für Sie selbstverständlich den Einkauf notwendiger DIN-Teile und führen Prüf- und Einstellarbeiten aus.

- ▶ **Dienstleistung für unsere Kunden**



Lohnfertigung Zerspanung und Montage

>> Vernetzung

Komplexe Teile werden auf CNC-Maschinen gefertigt. Durch die DNC-Vernetzung stehen alle fertigungsrelevanten Geometriedaten vom CAD-Modell bis hin zur CNC-Programmierung im ständigen Verbund. Die Rüstzeiten, speziell bei Einzelteilen, sowie auftretende Übertragungsfehler werden minimiert.

- ▶ **Kürzere Lieferzeiten**

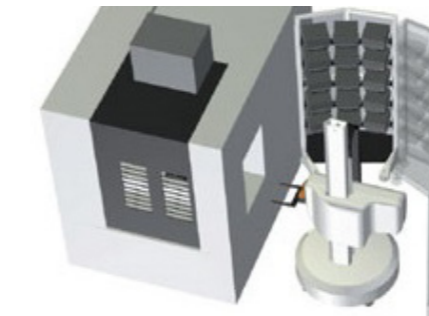

>> Automation

Durch automatisierte Fertigungstechnologie verfügen wir über erweiterte Maschinenverfügbarkeit. Unsere Kunden profitieren von schnellen Reaktions- und Lieferzeiten. Durch das Zusammenspiel unterschiedlicher Technologien wurde der Fertigungsprozess optimiert.

- ▶ **Effektiv und schlagkräftig**

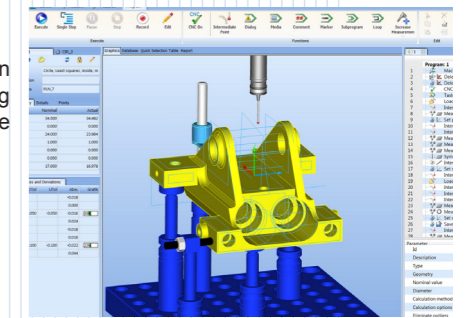

>> Fertigungssteuerung

Für die termingerechte Auslieferung der Aufträge wird die gesamte Organisation, Produktionsplanung und Auftragsabwicklung durch ein leistungsfähiges ERP-System gesteuert und unterstützt. Alle Fertigungsabteilungen werden "in Echtzeit" durch unser MES-Planungssystem verwaltet und optimiert.

- ▶ **Fertigungsplanung in Echtzeit**

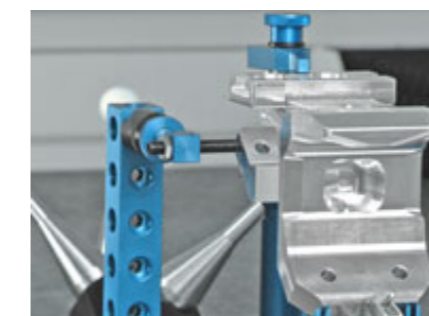
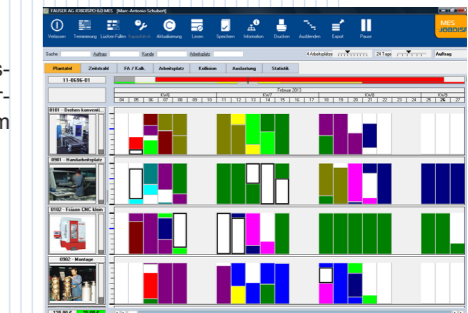

>> Qualität - Made in Germany

Qualität ist Bestandteil in all unseren Tätigkeiten. Um eine gleichbleibend hohe Präzision zu gewährleisten, steht moderne CNC-Koordinatenmesstechnik zur qualitativen Kontrolle und Beurteilung zur Verfügung. Fertigungsbegleitende Messungen und eine Ablauforganisation nach DIN EN ISO 9001:2008 sichern technisch einwandfreie und wirtschaftlich vertretbare Produkte.

- ▶ **Zertifiziert nach DIN EN ISO 9001:2008**

>> Lieferung und Logistik

Auf Wunsch organisieren wir die Abholung und die Auslieferung Ihrer Ware durch unsere zuverlässigen Logistikpartner. Wir berechnen Ihnen diesen Service zum Selbstkostenpreis.

- ▶ **Professionelle Logistikpartner**

